



*अब होगा साकार
आपके सपनों का संसार*



Gulmohar
ESTATE Rudrapur
Phase -II



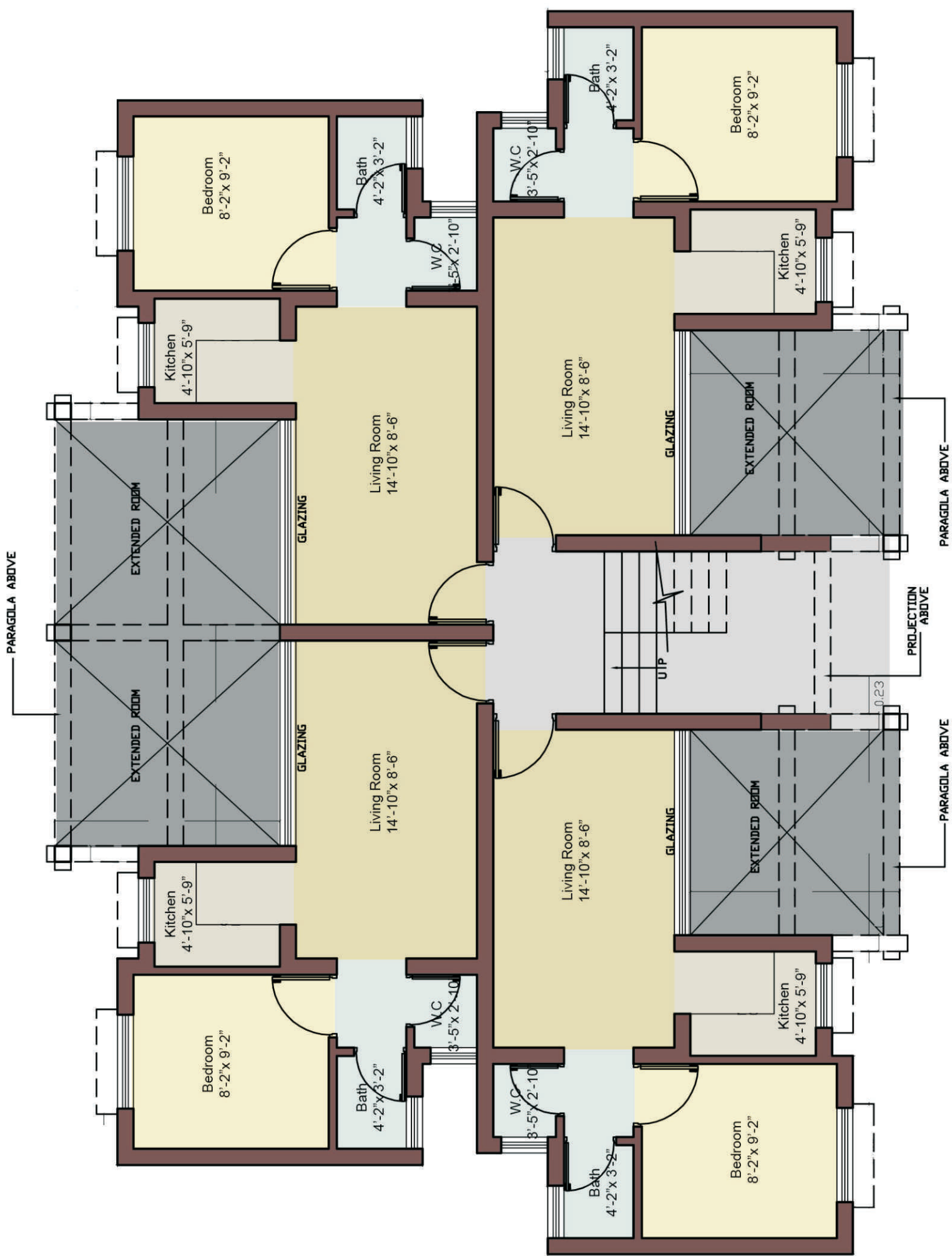

प्रस्तावित भवन की विशिष्टियां

एक कमरा बालकनी सहित, एक हाल, रसोईघर व प्रसाधन सहित भवन।

- भूतल+तीन मंजिली भूकम्प रोधी संरचना।
- अब्बल ईटों से चिनाई कार्य।
- आन्तरिक दीवारों पर प्लास्टर एवं सफेदी
- सादा सीमेंट कंक्रीट फर्श, टायलेट की दीवारों एवं फर्श पर टाइल।
- एम. एस. ग्लेज़ड खिड़कियाँ एवं एम. एस. टी डोर चौखटें।
- दरवाजे फ्लश डोर।
- पी. वी. सी. सोइल पाईप।
- कॉपर वायरिंग।
- छत पहुँच रहित।
- रसोई प्लेटफार्म पर पूर्व पॉलिश किया हुआ मार्बल पत्थर एवं प्लेटफार्म के ऊपर 1 फिट ऊँचाई तक टाइल।
- रसोईघर में स्टेनलेस स्टील सिंक।
- उड़ीसा टाइप टायलेट सीट एवं कम उँचाई का फाइबर का सिस्टर्न।
- कैम्पस, चारदीवारी एवं सुरक्षा पोस्ट सहित।
- आर. सी. सी. छत्।

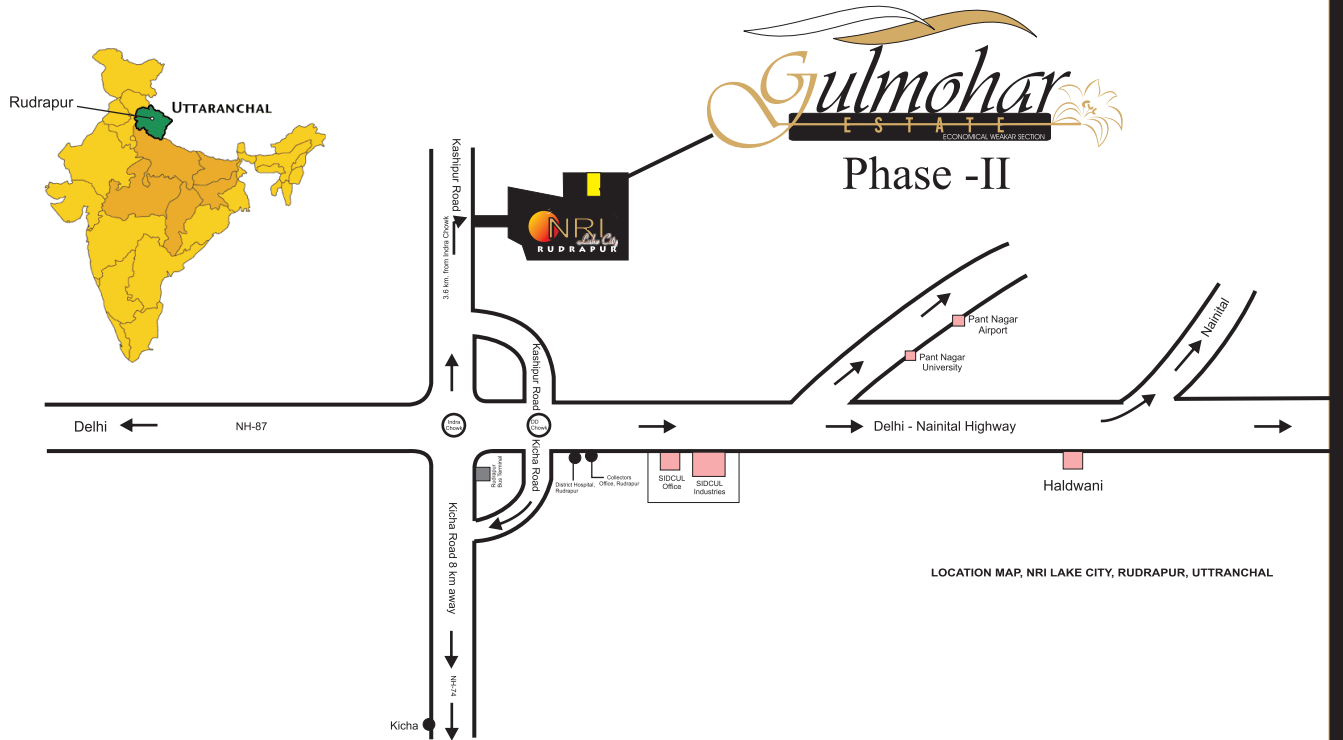

Samiah International Builders Pvt Ltd.

Samiah House, A-35, Sector-63, Noida (U.P.) - 201305

Mob.: 9873579932, 9310215003,

E-mail : feedback@samiahinternational.com

Rudrapur Office:

NRI Lake City, NH-74, Kashipur Road, Rudrapur

Udham Singh Nagar (UTTRAKHAND)

Mob.: 9219664600, 9634097634



(APPLICATION cum BOOKING FORM)

FLATS

Application No. _____

Date :.....

To
Samiah International Builders Pvt. Ltd.
Corporate Office : A-35, Samiah House
Sector-63, Noida-201 306, U.P.

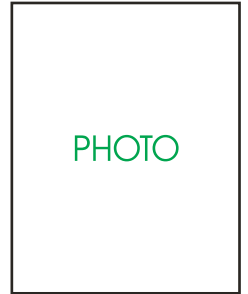

- 1. Name of the Applicant _____
- 2. Father's/Husband's Name _____
- 3. Date of Birth _____
- 4. Address (Office) _____
- 5. Address (Residence) _____

6. (i) Tel. (Office) _____ (ii) Tel. (Res.) _____ (iii) Mobile _____

7. Size Rate Total Cost

Unit no. _____ floor _____ ; type _____ block _____

8. Details of payment being made _____

Booking Amount

PO / DD / Cheque No. _____	Date _____	
Bank _____	Branch _____	Amount _____
		Total Amount _____

(Payment shall be drawn in favour of "Samiah International Builders Pvt. Ltd." payable at Delhi)

Note : Cancellation charges 10% of total cost

(Signature)

ACKNOWLEDGMENT
(To be filled in by the applicant)

Application No.

Name of the Applicant

For on behalf o
SAMIAH INTERNATIONAL BUILDERS PVT. LTD
(Authorised Signatory)